



Bu proje Avrupa Birliđi ve Türkiye Cumhuriyeti tarafından finanse edilmektedir.
This project is co-financed by the European Union and the Republic of Turkey.

تم تمويل هذا المشروع من قبل الاتحاد الأوروبي و جمهورية تركيا.



T.C.
İÇİŞLERİ BAKANLIđI
GÖÇ İDARESİ
BAŞKANLIđI



KOLAY ÇALIŞMA İZİNİ BAŞVURUSU BİLGİLENDİRİCİ BROŞÜR

Bu faaliyet "Suriye Mülteci Krizinin Etkilerini Hafifletmek için Türkiye'deki Ulusal Kurumların Desteklenmesi" projesi kapsamında Avrupa Birliđi ve Türkiye Cumhuriyeti tarafından finanse edilmektedir. Bu proje Göç İdaresi Genel Müdürlüğü tarafından koordine edilmekte ve UNHCR tarafından uygulanmaktadır.

This activity is realized under the project on "Supporting the National Institutions in Turkey to Mitigate the Impact of the Syrian Refugee Crisis", co-financed by the European Union and the Republic of Turkey. This project is coordinated by the Directorate General of Migration Management and implemented by UNHCR.

يتمقق هذا النشاط في إطار مشروع "دعم المؤسسات الوطنية في تركيا لتخفيف أثار أزمة اللاجئين السوريين"، الذي يشارك في تمويله الاتحاد الأوروبي وجمهورية تركيا. يتم تنسيق هذا المشروع من قبل المديرية العامة لإدارة الهجرة ويتم تنفيذه من طرف المفوضية السامية للأمم المتحدة لشؤون اللاجئين.

GEÇİCİ KORUMA SAĞLANAN YABANCILAR İÇİN KOLAY ÇALIŞMA İZİNİ BAŞVURUSU

01



Yabancı işçi, Geçici koruma kimlik belgesi ve yabancı kimlik numarasına sahip olmalıdır.

03

İşçi İşveren



Bu şartları sağlayan işçi, işveren ile sözleşme imzalar.

05



İşveren, yabancı çalışma izinleri başvuru sistemine yabancının bir fotoğrafını ve iş sözleşmesini yükledikten sonra çalışma izni başvurusunu elektronik imza ile onaylayarak işlemi tamamlar.

02

En az 6 aylık geçici koruma süresini doldurmuş olmalıdır.

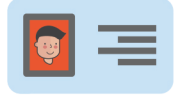

04

İşveren, <https://ecalismaizni.csgb.gov.tr> adresinden yabancıların çalışma izinleri başvuru sistemine giriş yaparak kayıt oluşturur.



06

İşveren, yabancı çalışma izni onay tarihinden itibaren 30 gün içinde, bağlı bulunduğu Sosyal Güvenlik Merkezine başvurarak sigortalı işe giriş bildirgesi vermek zorundadır. Ödenecek prim tutarı en az Bakanlığa bildirilen ücret tutarı kadar olmalıdır.

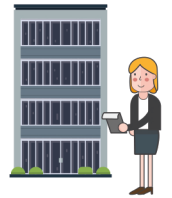

! İşçi başvuru için gerekli bilgilerinin doğruluğunu kontrol eder. Yanlış veya eksik bilgi sürecin uzamasına neden olur.

! Sağlık alanında çalışacaklar Sağlık Bakanlığı, eğitim alanında çalışacaklar ise Milli Eğitim Bakanlığında ön izin belgesi almalıdır.

Başvuru için:
<https://ecalismaizni.csgb.gov.tr>

Daha fazla bilgi için:
www.calismaizni.gov.tr
www.csgb.gov.tr/uigm

Mevsimlik tarım ve hayvancılık işlerinde çalışacaklar muafiyet başvuru sürecinde;

- Yabancı veya yabancı adına işvereni yabancının kayıtlı olduğu ildeki Çalışma ve İş Kurumu İl Müdürlüğüne gider.
- İl müdürlüğü, yabancının kaydını sisteme girer.
- Başvuru uygun ise il müdürlüğü tarafından muafiyet bilgi formu yabancıya verilir.

